FREI UND IM GLEICHGEWICHT

Das Ehepaar Bensberg musste sich *bis zur Erfüllung* ihres HAUSTRAUMS lange gedulden. *Als Belohnung* schenkten sie sich EINEN FAMILIENSITZ *mit Seerosenschwimmteich*. Das Eigenheim mit VIEL GLAS und *offenem Raumprogramm* vereint all ihre Wünsche.

TEXT | SILVANA MEISEL **FOTOS** DAVINCI HAUS

Viel Platz, saftiges Grün und idyllische Ruhe umgeben das Eigenheim der Familie Bensberg.

Natur, Ruhe und Offenheit wünschten sich die Bauherren Bensberg. Obschon die zwei Kinder längst erwachsen und «ausgeflogen» sind, sollte der Traum vom Eigenheim noch in Erfüllung gehen. Vor vielen Jahren sah der Familienvater ein Haus im Westen Deutschlands, das ihm nie mehr aus dem Kopf ging. Fleissiges Arbeiten und langes Sparen nach der Wende brachte das Ehepaar aus dem Osten schliesslich ans Ziel. Ihr eigenes Daheim bauten sie mit Davinci Haus im sächsischen Vogtland. Damit die künftigen Enkel genügend Platz vorfinden, sollte der Neubau eine flexible Raumaufteilung haben und bei Bedarf später erweitert werden können.

Schon die grosszügige Zufahrt und das viele Grün lassen auf ein weitläufiges Domizil schliessen. Das Einfamilienhaus hebt sich grazil von seiner natürlichen Umgebung ab, wobei es gleichzeitig durch die offen gestaltete Bauform der Natur angepasst wirkt. Die Materialien Holz und Glas dominieren das Erscheinungsbild der Fassade. «Für uns kam Beton nie in Frage. Die Entscheidung für das Davinci Haus ist daher schnell gefallen», so die Bensbergs. Die konsequente Linienführung und aufbauende Klarheit der Holzfachwerkkonstruktion verleihen dem Haus den besonderen Charakter. Ein Grossteil der Fassade ist verglast, wodurch die Räume mit viel Licht versorgt werden und eine helle Wohnatmosphäre geschaffen wird. «Es bedeutet pure Freiheit, nur eine Glasscheibe zwischen Haus und Garten zu haben. Auch durch den Bau hindurchblicken zu können, ist ein wundervolles Gefühl», fasst die Bauherrin ihre Empfindungen in Worte.

Das edle Badezimmer ist ein Ort zum Verweilen und Entspannen.

«Es ist pure Freiheit, nur eine GLASSCHEIBE zwischen Haus und Garten zu haben!» Sabine Bensberg

Die Holzfachwerk-Konstruktion verleiht dem Haus seinen besonderen Charakter.

Nahtlose Übergänge von der Küche zum Ess- und Wohnbereich bilden eine harmonische Einheit.

FAMILIENSITZ FÜR DIE ZUKUNFT

Nach dem einladenden Entrée mit Garderobe und Gästetoilette öffnet sich der weitläufige Wohn- und Essbereich. Auf 127 m² schafft die geschickte Raumaufteilung mit offener Küche den nahtlosen Übergang in Essraum und Sofalandschaft. Die harmonische Einheit wird einzig durch das separate Arbeitszimmer unterbrochen. Die aus Edelstahl gefertigte Treppe führt in das 102 m² grosse Obergeschoss, das Rückzugsmöglichkeiten und Privatsphäre gewährt. «Unser Zuhause soll ein Familiensitz sein, in dem unsere zwei Kinder ihre eigenen Räume haben, obwohl sie nicht mehr daheim wohnen», erklärt Frau Bensberg. Die obere Ebene bringt darum vier Schlafzimmer, eine Ankleide und zwei Bäder unter. Die beiden hellen Badezimmer laden mit zwei Badewannen und einer bodenebenen Dusche nach einem anstrengenden Arbeitstag oder einem Spaziergang an kühlen Wintertagen zum Entspannen ein. An sonnigen Tagen kann man sich dagegen auf den zwei Balkonen, die an den Stirnseiten des Gebäudes angebracht sind, ausruhen. Sie geben den Blick frei auf den prächtigen Garten. Dieser ist mit seiner grosszügigen Holzterrasse, umrahmt vom Seerosenschwimmteich, der Lieblingsplatz des Ehepaars: «Die grossen Bäume hinter dem Haus spenden Schutz und geben der Pool-Landschaft eine besonders heimische Note.»

Die letzte Überzeugung leistet das Objekt durch sein energetisches Konzept. Mit einer Vollwärmedämmung in Fassade und Dach erreicht das Davinci Haus den «Passivhaus-Standard». Dreifach verglaste Hightech-Fenster sorgen dafür, dass die Räume im Sommer trotz direkter Sonneneinstrahlung angenehm kühl bleiben. Im Winter wird die Wärme dafür drinnen gespeichert. Das Ehepaar Bensberg zieht ein vollends positives Fazit: «Nach einem kurzen und intensiven, aber sehr gut geplanten Bauprozess mit ‹Davinci› haben wir uns viel Zeit für den Innenausbau gelassen. Nun sind wir angekommen und geniessen die Freiheit.»

* Namen geändert

ERDGESCHOSS

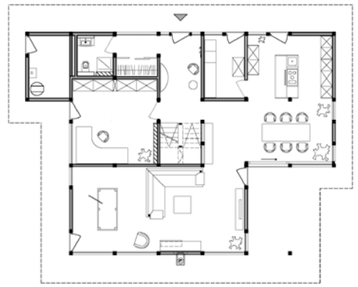

DACHGESCHOSS

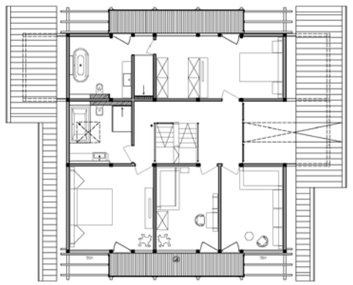

TECHNISCHE ANGABEN

Konstruktion
Holzfachwerkkonstruktion | Dämmung: Mineralwolle| Fassade: Putz | Dach: Satteldach, Konstruktion: Pfettendach

Raumangebot
EG: 127 m², OG: 102 m² | Doppelgarage

Ausbau
Wände: Putz, Tapete, Feinsteinzeugfliesen | Böden: Parkett, Teppich, Feinsteinzeugfliesen | Nassräume: Feinsteinzeugfliesen | Innentüren: Holz- und Glastüren | Fenster: Drehkipptüren und Festverglasung

Technik
Heizung: Fussbodenheizung | Energieart: Gas-Brennwerttechnik mit kontrollierter Be- und Entlüftung